

RZUT PIWNIC - INSTALACJA
CIEPŁEJ WODY UŻYTKOWEJ
SKALA 1:100

Zaświadczenie pomieszczeń piwnicy	
Nr	Pomieszczenie
-1/1	Komunikacja
-1/2	Pom. gospodarcze
-1/3	Pom. gospodarcze
-1/4	Łazienka
-1/5	Magazyn OC
-1/6	Pom. gospodarcze
RAZEM	
211,96 m²	

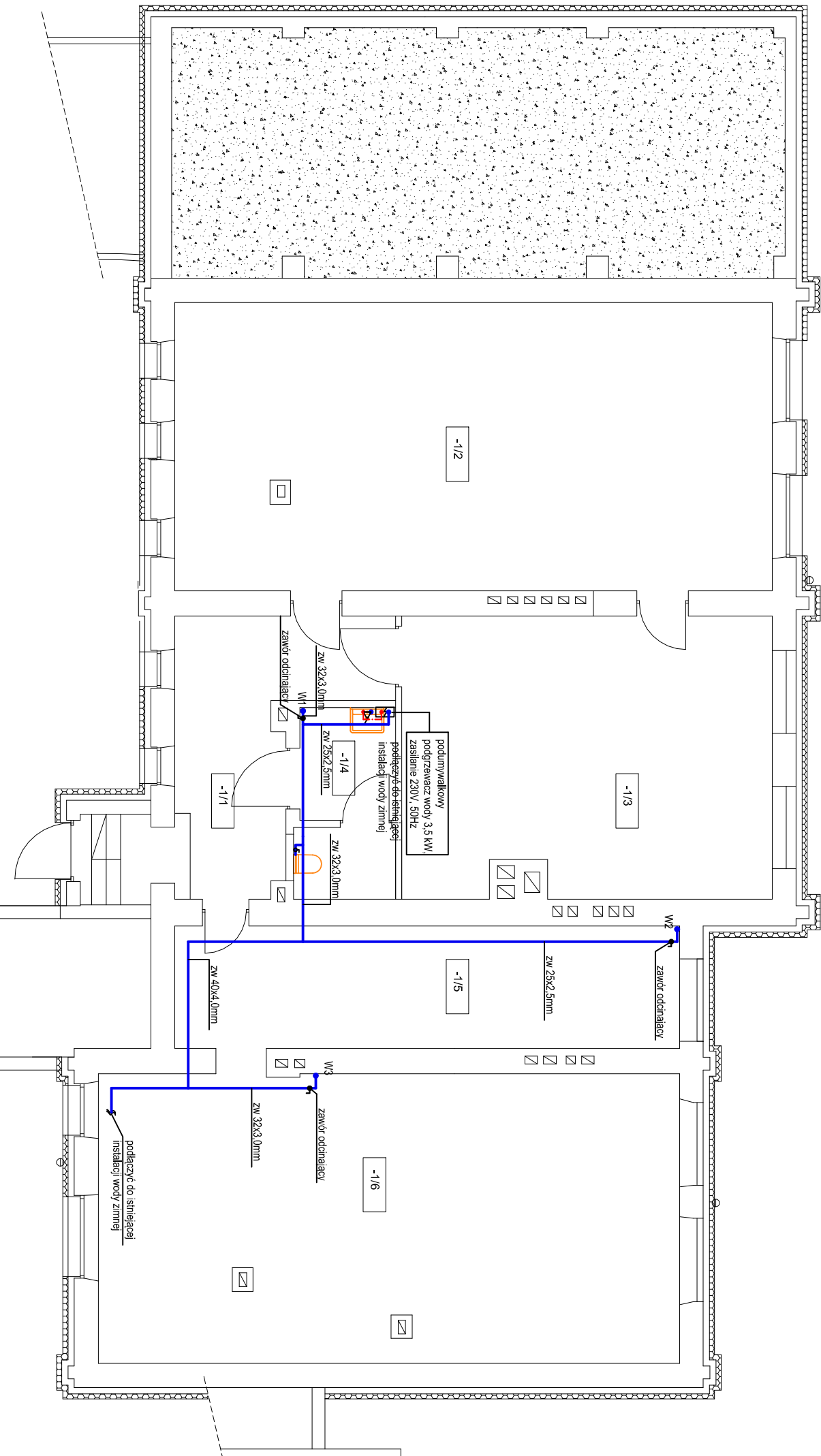

LEGENDA:

— Instalacja wody zimnej

- - - Instalacja ciepłej wody użytkowej

UWAGA!
WSZYSTKIE WYMIARY SPRAWDZIĆ NA BUDOWIE

Roboty budowlane - instalacyjne należy prowadzić z równoległą koordynacją międzybranżową. Przed przystąpieniem do robót wykonawca powinien zapoznać się z całością dokumentacji branżowej

W sprawach nieokreślonych dokumentacją obowiązującą:

- warunki techniczne wykonania i odbioru robót budowlano - montażowych
- normy Polskiego Komitetu Normalizacyjnego
- instrukcje, wytyczne, świadectwa dopuszczenia, atesty Instytutu Techniki Budowlanej
- warunki techniczne producentów i dostawców materiałów budowlano - instalacyjnych

JEDNOSTKA PROJEKTOWA:	ARCH. VIS STUDIO AGNIESZKA CHUDZIŃSKA 05-800 PRUSZKÓW, UL. BOLESŁAWA PRUSA 45A M13
INWESTOR:	Gmina Białoźców, 26-307 Białoźców, ul. Protkowska 12
ZADANIE:	Termomodernizacja budynku świetlicy wiejskiej w Parczowie, znajdującego się na działce 516 z obrębu 0004 w Parczowie, w gminie Białoźców
STADIUM:	PROJEKT ARCHITEKTONICZNO - BUDOWLANY
ADRES:	Parczów 75, 26-307 Białoźców
OBJEKT:	działka 516, obręb 0004 Parczów
Tytuł rysunku:	DEWYKATOR DZIAŁKI 100701_5.0004.516
RZUT PIWNIC - INSTALACJA CIEPŁEJ WODY UŻYTKOWEJ	SKALA: 1:100
PROJEKTOWAŁ:	NR UPRAWNIENI
MR STANISŁAW KOCODZIECZYK	spec. instalacyjna BP-IV-10220/41/80
DATA:	05/2025